1.Anleitung für die Installation von ActivInspire

1. Einlegen der CD in das CDROM-Laufwerk
2. Starten der Installation durch **Doppelklicken** auf

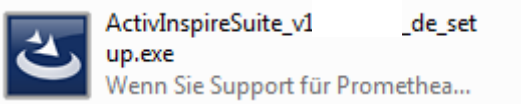

Installationsanweisungen folgen.

„**Vollständige Installation**“ auswählen

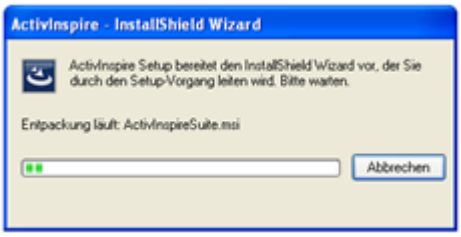

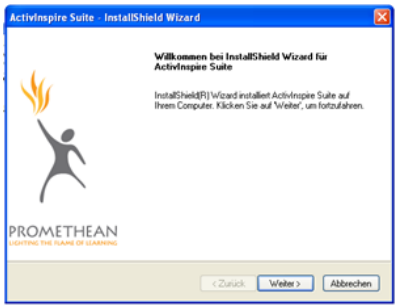

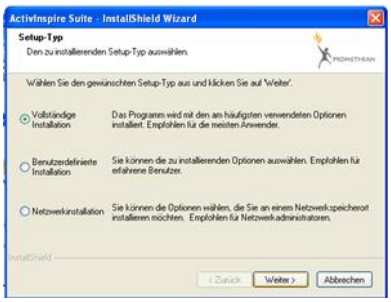

Erster Start der Software „ActivInspire“

1. **Programmstart** mit Klicken **auf „ActivInspire“**

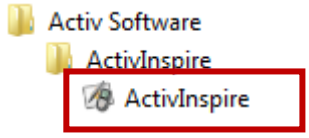

2. **Bestätigen** der Lizenzvereinbarung
   - Geben Sie als Benutzernamen Ihren Namen ein
   - Organisation: Stadt Ingolstadt
   - Seriennummer erhalten Sie von der Schulleitung
     - **Häkchen** bei „Ich nehme die Bedingungen dieser Lizenz an“ machen
     - Auf „**OK**“ klicken

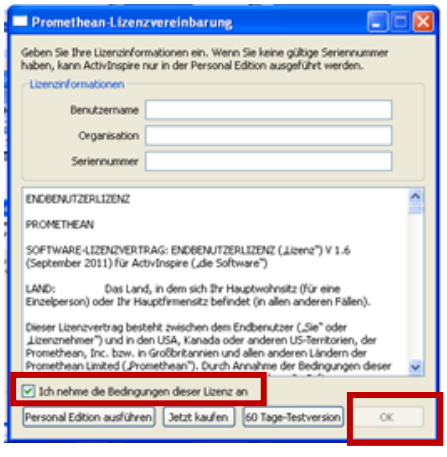

Bitte beachten Sie die Lizenzvereinbarung Ihrer Schule mit der Stadt Ingolstadt!

3. Nun können Sie mit der Software arbeiten

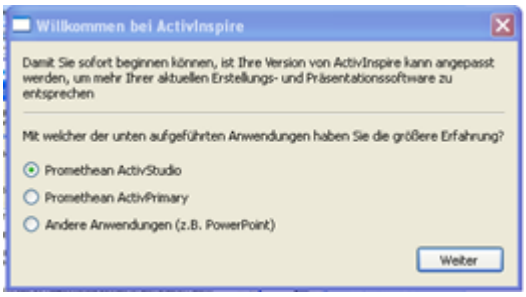

2. Import des „Ressourcenpakets“

1. Einlegen der CD in das CDROM-Laufwerk

2. Doppeltes Anklicken der Datei

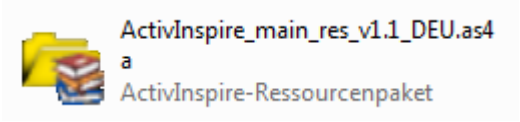

3. Beim anschließenden Fenster auf „Freigegebene Ressourcen“ klicken, danach startet der Import der Ressourcen (Vorlagen, Bildmaterial, etc.)

   <u>Hinweis</u>: Je nach Computer kann der Import etwas länger dauern.

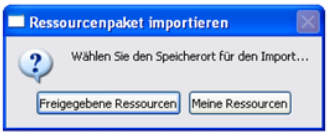
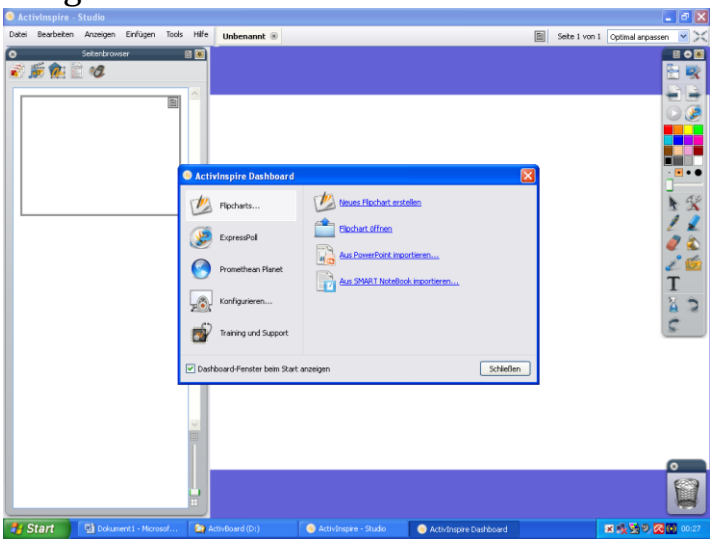
4. Start der Software über dieses Fenster:
   - Zuerst „Neue Flipchart erstellen“ anklicken
   - Dann Fenster schließen
   - Nun loslegen