5 x 5 LED-Display

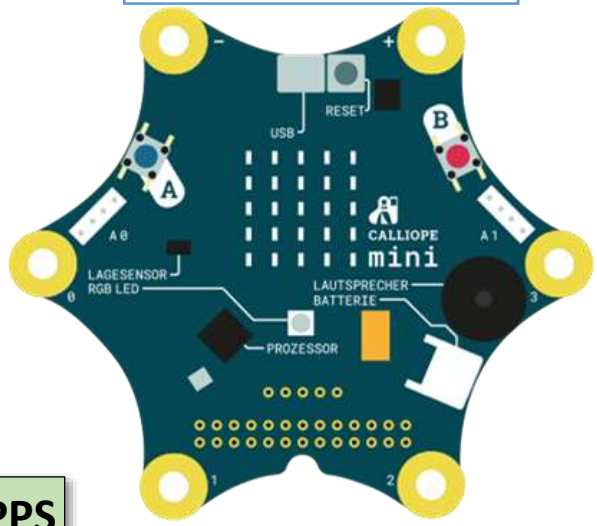

TIPPS

- Mit dem LED-Display **5x5** können eigene Bilder erzeugt werden.
- Hierzu kann **jede der 25 LEDs** eigens eingeschaltet werden. So entstehen bestimmte Bilder/Symbole

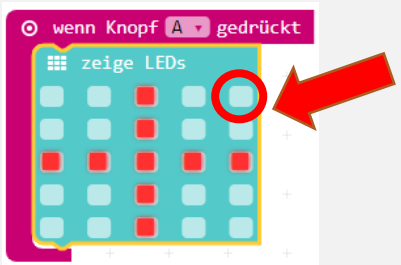

- Die LED wird durch **einmaliges Anklicken** aktiviert.
- Durch **nochmaliges** Anklicken wird die Auswahl wieder **rückgängig** gemacht.

CC BY

START

- Gib in deinem Browser folgende Adresse ein: **makecode.calliope.cc**
- Gehe auf „**Projekte**“ und starte ein **„Neues Projekt“**
- **Lösche** die angezeigten Blöcke.

AUFGABE

1. Durch Drücken der **Taste A soll** ein „**Zwinkern**“ erscheinen.

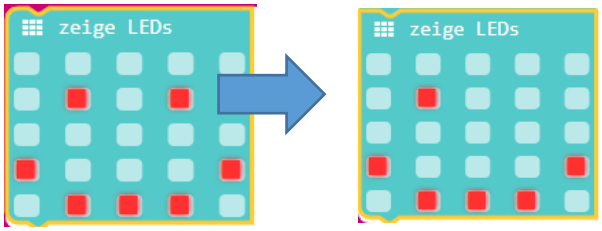

2. Wenn dein Symbol nicht zwinkert, dann denke daran, dass die Aktion wiederholt werden muss. Du kannst auch eine Pause einbauen.

3. Durch Drücken auf die **Taste B** kann das **andere Auge** zwinkern.

4. Baue verschiedene Pausen ein. Was stellst du fest?
   Notiere deine Beobachtung und formuliere einen Satz mit:
   „Wenn die Pause …., dann …“

5. In einem neuen Projekt kannst du eigene Beispiele erstellen, z. B. Wechsel von traurig zu glücklich, usw.